

PAPER I CARTRÓ ÀREES APORTACIÓ 2017

Codi	Municipi	Gener	Febrer	Març	Abril	Maig	Juny	Juliol	Agost	Setembre	Octubre	Novembre	Desembre	TOTAL	Total 2016	% Diferència
1	Ametlla del Vallès, L'	8,83	7,80	8,37	7,58	9,51	9,38	9,52	11,06	8,28	9,31	7,02	9,33	105,99	113,20	-6,37%
2	Bigues i Riells	7,22	6,39	7,36	7,27	8,20	7,70	8,75	9,81	8,60	6,35	7,48	7,17	92,31	92,45	-0,15%
3	Caldes de Montbui	28,39	22,18	24,63	25,34	27,21	27,71	28,60	28,03	27,65	31,42	27,16	26,22	324,54	327,50	-0,90%
4	Campins	0,85	1,31	1,05	0,99	1,10	1,04	0,97	1,28	0,96	0,86	1,12	0,97	12,49	12,38	0,94%
5	Canovelles	6,38	6,75	5,47	5,29	6,24	7,74	7,05	6,66	5,20	7,93	6,72	7,38	78,81	68,86	14,45%
6	Cardedeu	26,71	19,03	23,41	22,55	24,45	26,93	28,91	23,99	24,24	23,57	23,82	25,70	293,32	269,76	8,73%
7	Figaró-Montmany															
8	Fogars de Montclús	1,56	1,83	1,70	1,74	2,07	1,53	1,95	2,32	1,66	1,65	1,87	1,65	21,53	20,76	3,73%
9	Franqueses del Vallès, Les	12,28	10,11	9,41	9,42	13,50	13,78	15,84	13,27	13,00	13,74	10,73	9,60	144,68	138,04	4,81%
10	Garriga, La	24,56	19,42	21,73	18,46	22,10	23,22	20,76	23,02	25,43	22,62	19,39	26,24	266,96	254,58	4,86%
11	Granollers	33,13	25,57	25,13	26,08	26,67	35,85	38,64	31,67	36,64	30,85	28,64	34,93	373,80	323,21	15,65%
12	Gualba	2,39	2,02	1,78	1,83	2,78	2,48	2,11	3,21	2,43	3,70	2,34	2,59	29,64	25,20	17,61%
13	Llagosta, La	9,82	8,40	8,69	8,25	8,64	10,01	9,57	8,94	10,55	10,46	8,54	12,11	113,99	104,59	8,99%
14	Lliçà d'Amunt															
15	Lliçà de Vall	7,84	7,96	9,82	8,18	8,77	12,13	8,21	9,65	10,26	9,71	7,76	10,97	111,24	95,24	16,80%
16	Llinars del Vallès															
17	Martorelles	10,65	8,30	9,64	8,49	10,22	10,64	10,21	9,33	10,22	9,59	8,99	11,01	117,30	126,15	-7,01%
18	Mollet del Vallès	67,07	54,63	66,56	54,86	65,78	63,34	66,69	51,56	66,72	64,75	59,93	74,25	756,13	769,52	-1,74%
19	Montmeló	11,95	9,49	12,11	9,06	10,36	10,10	10,22	9,90	11,07	11,67	9,58	11,86	127,38	126,39	0,78%
20	Montornès															
21	Montseny	0,83	1,12	1,01	1,03	1,04	1,02	1,18	1,36	0,87	0,90	0,79	0,82	11,96	12,00	-0,33%
22	Parets del Vallès	16,37	13,50	15,01	14,71	17,64	14,80	15,75	15,01	15,75	16,62	12,93	16,59	184,69	181,85	1,56%
23	Roca del Vallès, La	7,91	6,43	5,68	6,51	7,84	7,45	7,95	9,24	7,71	7,08	6,06	7,17	87,02	81,45	6,85%
24	Sant Antoni de Vilamajor	0,33	0,37	0,21	0,36	0,33	0,55	0,35	0,33	0,42	0,42	0,25	0,39	4,32	6,55	-34,03%
25	Sant Celoni	21,85	18,51	23,59	20,34	19,53	27,86	23,51	24,60	23,76	16,37	22,46	23,19	265,57	228,05	16,45%
26	Sant Esteve de Palautordera														42,94	
27	Sant Feliu de Codines	0,24	0,27	1,14	0,37	0,46	0,44	0,45	0,58	0,38	0,25	0,34	0,29	5,21	3,77	38,18%
28	Sant Fost de Campsentelles	3,72	3,43	2,40	3,42	4,60	3,91	3,43	5,99	4,77	4,60	5,32	4,73	50,30	45,53	10,47%
29	Sant Pere de Vilamajor	0,11	0,06	0,10	0,10	0,15	0,13	0,14	0,16	0,12	0,11	0,16	0,13	1,47	1,27	15,41%
30	Santa Eulàlia de Ronçana	2,74	9,48	9,68	8,84	11,28	11,30	13,50	15,14	12,36	12,02	9,76	12,62	128,72		
31	Santa Maria de Martorelles	1,69	1,04	1,20	1,37	1,43	1,34	1,18	1,71	1,77	1,77	1,60	1,51	17,61	19,04	-7,52%
32	Santa Maria de Palautordera	10,74	11,32	12,49	13,19	14,36	13,08	16,64	15,01	16,89	15,53	12,90	15,75	167,89	147,54	13,79%
33	Tagamanent															
34	Vallgorguina	3,82	2,48	4,44	4,04	4,37	3,88	4,53	5,35	3,95	4,24	3,07	3,85	48,03	48,32	-0,60%
35	Vallromanes	3,84	3,87	3,44	3,52	3,75	5,14	4,75	5,09	3,84	4,27	4,24	4,53	50,28	49,62	1,33%
36	Vilalba Sasserra	1,32	1,03	0,81	1,00	1,24	1,09	1,70	1,31	1,67	1,25	0,91	1,17	14,50	12,63	14,79%
37	Vilanova del Vallès	6,30	5,77	5,28	6,22	6,87	7,50	7,02	8,06	6,43	5,73	5,48	6,26	76,94	73,41	4,81%
38	Castellcir	1,28	1,14	1,65	1,58	1,84	1,52	1,49	2,31	1,33	1,14	1,44	1,46	18,19	15,67	16,09%
39	Castellterçol	0,43	0,53	0,57	0,61	0,42	0,61	0,69	0,67	0,81	0,54	0,48	0,63	6,99	7,14	-2,05%
40	Granera	0,11	0,12	0,15	0,35	0,32	0,15	0,17	0,27	0,29	0,14	0,22	0,10	2,39	3,81	-37,26%
41	Sant Quirze Safaja	1,69	1,86	2,67	2,22	2,68	2,73	2,63	3,20	2,46	1,82	2,21	2,13	28,31	30,95	-8,54%
	Total 2017	344,92	293,52	328,37	305,20	347,76	368,08	375,08	359,09	368,49	352,98	321,70	375,28	4.140,48	3.879,34	6,73%
	Total 2016	322,40	287,90	309,99	305,78	316,40	335,63	339,28	324,38	338,36	324,98	310,53	363,71	3.879,34		

xifres en tones

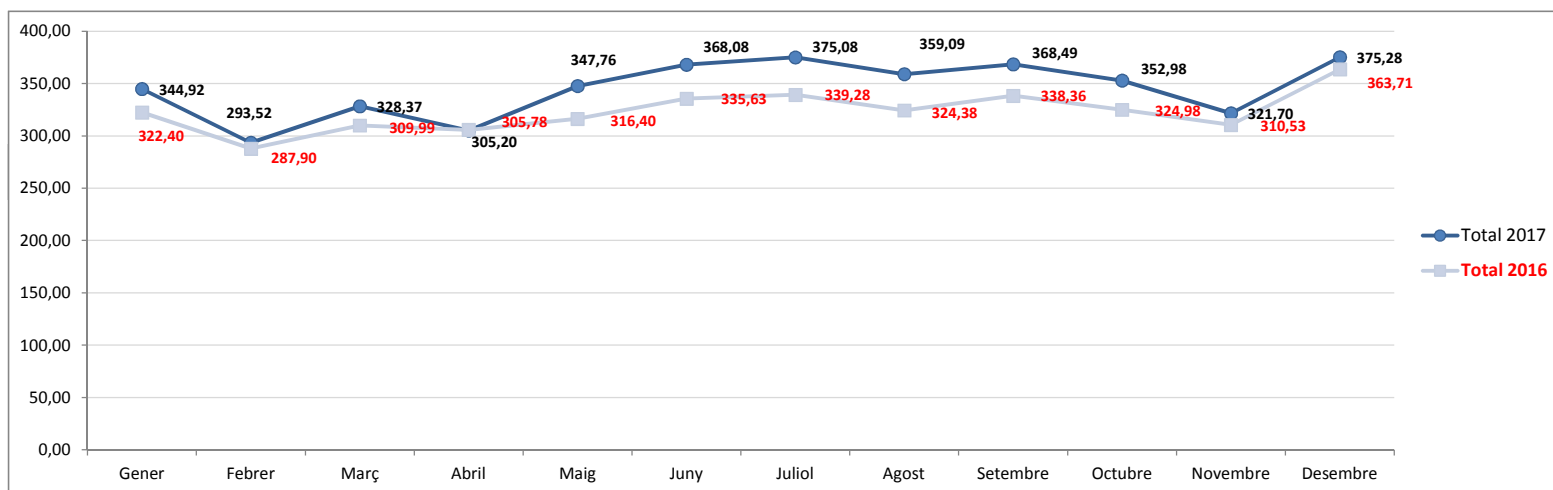
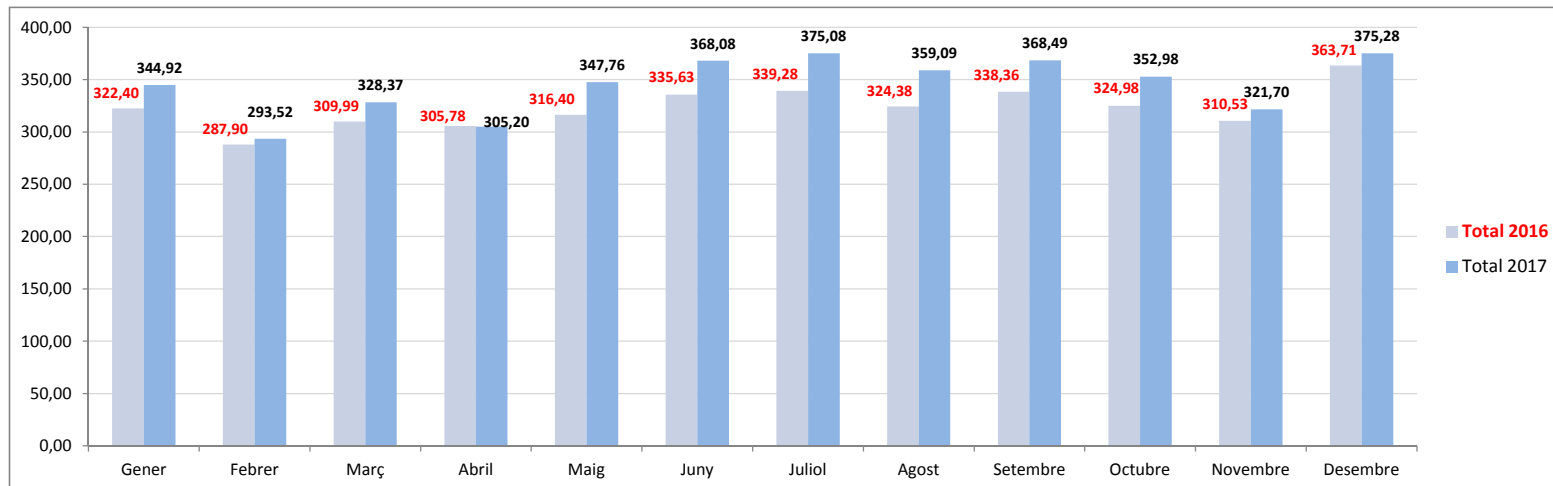

PAPER I CARTRÓ PORTA A PORTA COMERCIAL I DOMICILIARI - 2017

Codi	Municipi	Gener	Febrer	Març	Abril	Maig	Juny	Juliol	Agost	Setembre	Octubre	Novembre	Desembre	TOTAL	Total 2016	% Diferència
1	Ametlla del Vallès, L'															
2	Bigues i Riells	1,48	1,64	2,14	2,60	2,56	2,76	2,00	1,22	2,44	2,14	1,90	2,10	24,98	26,72	-6,50%
3	Caldes de Montbui															
4	Campins															
5	Canovelles															
6	Cardedeu	1,64	0,96	1,88	1,56	1,32	1,78	1,22	0,82	1,34	1,26	1,94	2,12	17,84	15,30	16,60%
7	Figaró-Montmany															
8	Fogars de Montclús															
9	Franqueses del Vallès, Les															
10	Garriga, La	3,14	2,80	3,08	2,86	3,62	3,28	2,60	1,60	3,09	2,94	3,36	2,62	34,99	33,82	3,46%
11	Granollers	3,84	5,51	5,22	5,43	4,92	6,54	4,54	4,08	3,45	6,25	3,52	4,20	57,49	31,37	83,24%
12	Gualba															
13	Llagosta, La															
14	Lliçà d'Amunt															
15	Lliçà de Vall															
16	Llinars del Vallès															
17	Martorelles															
18	Mollet del Vallès	21,56	18,24	22,86	17,16	24,00	28,02	20,38	13,40	24,12	24,02	23,32	21,70	258,78	291,32	-11,17%
19	Montmeló	2,50	2,90	4,44	2,32	3,74	3,32	3,24	1,18	2,08	3,02	2,30	2,44	33,48	33,42	0,18%
20	Montornès															
21	Montseny															
22	Parets del Vallès	3,46	3,40	4,00	2,68	3,26	2,96	2,20	1,08	2,62	1,98	2,42	2,52	32,58	44,57	-26,90%
23	Roca del Vallès, La															
24	Sant Antoni de Vilamajor	8,52	7,04	12,56	9,16	9,30	11,30	11,22	9,72	11,02	8,66	8,38	14,52	121,40	128,60	-5,60%
25	Sant Celoni															
26	Sant Esteve de Palautordera	10,18	5,98	7,54	6,54	8,14	7,06	7,08	7,88	7,06	6,02	7,36	4,40	85,24	11,45	644,37%
27	Sant Feliu de Codines	6,60	5,66	7,28	6,26	5,94	8,00	7,00	7,52	7,08	5,64	7,62	6,66	81,26	88,10	-7,76%
28	Sant Fost de Campsentelles															
29	Sant Pere de Vilamajor															
30	Santa Eulàlia de Ronçana															
31	Santa Maria de Martorelles															
32	Santa Maria de Palautordera															
33	Tagamanent														6,52	-100,00%
34	Vallgorguina															
35	Vallromanes															
36	Vilalba Sasserra															
37	Vilanova del Vallès															
38	Castellcir															
39	Castellterçol	4,74	4,48	5,66	4,96	5,12	5,70	6,04	6,70	7,09	4,88	5,12	4,90	65,39	59,16	10,53%
40	Granera															
41	Sant Quirze Safaja															
	Total 2017	67,66	58,61	76,66	61,53	71,92	80,72	67,52	55,20	71,39	66,81	67,24	68,18	813,43	770,35	5,59%
	Total 2016	65,06	63,10	61,04	62,24	62,74	69,92	69,94	46,36	71,70	63,88	65,02	69,35	770,35		

xifres en tones

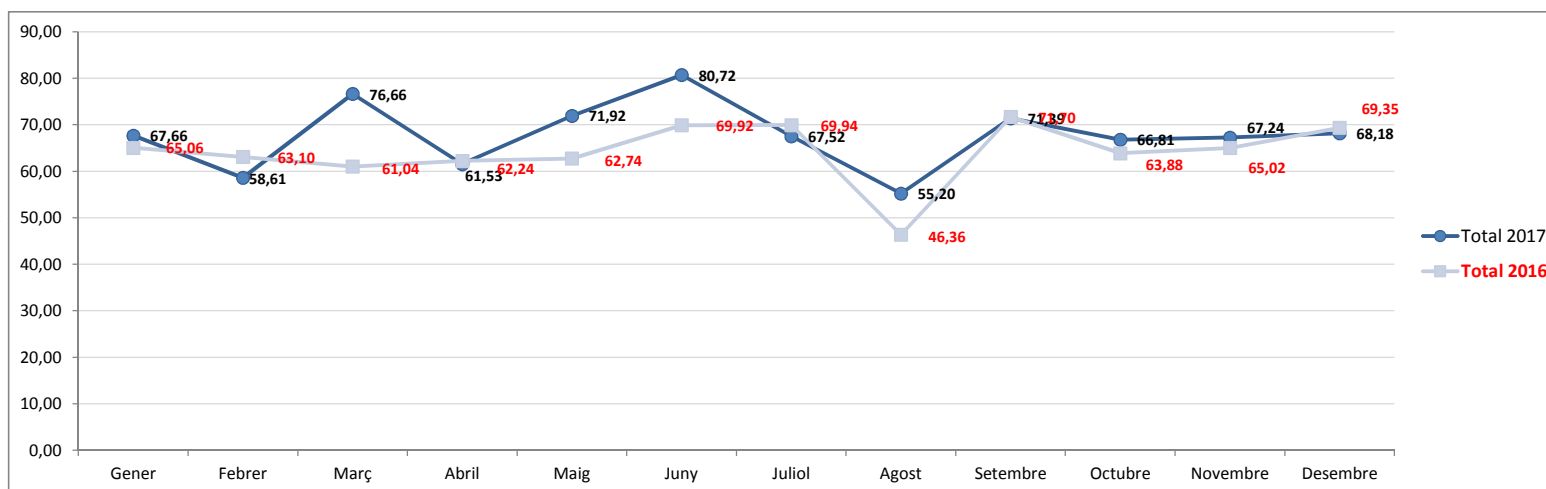
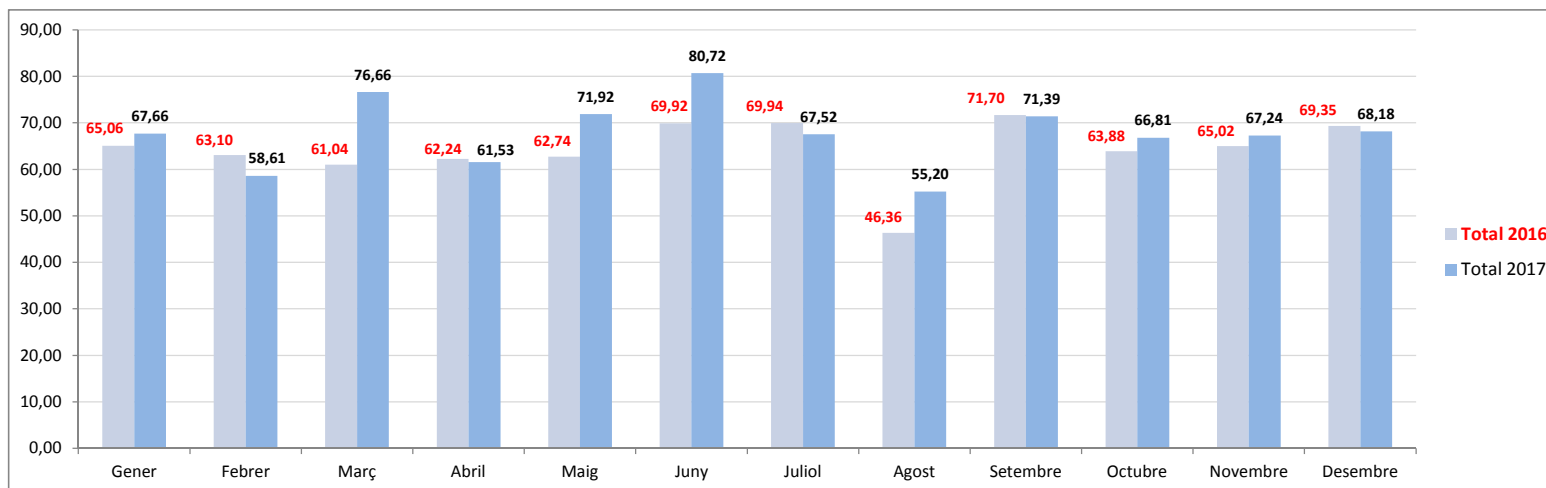

ENVASOS ÀREES APORTACIÓ 2017

Codi	Població	Gener	Febrer	Març	Abril	Maig	Juny	Juliol	Agost	Setembre	Octubre	Novembre	Desembre	TOTAL	Total 2016	% Diferència
1	Ametlla del Vallès, L'	8,45	7,13	8,24	7,93	9,83	9,50	8,34	10,03	9,35	9,62	8,66	8,52	105,60	97,46	8,36%
2	Bigues i Riells	8,40	6,95	7,55	8,30	9,20	8,52	8,85	11,04	8,26	8,82	7,48	8,56	101,93	96,43	5,70%
3	Caldes de Montbui	31,85	28,94	34,62	30,96	36,05	34,20	38,42	30,01	32,55	35,09	31,97	34,72	399,37	377,82	5,70%
4	Campins	1,08	1,41	1,47	1,35	1,47	1,19	1,15	2,15	1,08	1,22	1,68	1,26	16,51	15,41	7,16%
5	Canovelles	11,07	9,52	10,20	8,98	12,11	10,83	10,64	11,24	9,42	11,63	10,57	10,12	126,33	119,30	5,89%
6	Cardedeu	22,86	19,86	24,52	21,17	23,37	22,51	25,64	20,92	21,10	23,12	20,53	22,97	268,56	259,82	3,36%
7	Figaró-Montmany															
8	Fogars de Montclús	1,69	1,72	2,33	2,54	2,56	2,25	2,36	3,03	2,01	2,32	3,21	2,05	28,07	27,68	1,38%
9	Franqueses del Vallès, Les	16,37	13,68	15,05	13,53	17,58	16,58	15,68	16,15	14,26	17,60	15,42	13,91	185,82	179,18	3,70%
10	Garriga, La	20,41	16,11	18,64	17,19	19,66	19,92	18,34	18,41	19,81	20,19	18,40	20,49	227,57	211,52	7,59%
11	Granollers	59,78	52,57	59,28	55,10	61,23	63,89	57,49	54,88	59,07	62,97	55,69	64,09	706,04	677,64	4,19%
12	Gualba	2,24	1,79	1,43	2,17	2,30	2,30	5,86	3,36	2,61	2,08	2,09	2,52	30,76	26,57	15,76%
13	Llagosta, La	11,00	9,85	11,90	11,76	12,14	13,16	13,67	12,01	11,36	12,24	12,13	12,73	143,94	132,96	8,26%
14	Llicà d'Amunt	0,50	0,42	0,53	0,42	0,49	0,52	0,44	0,45	0,51	0,45	0,42	0,48	5,64	6,42	-12,07%
15	Llicà de Vall	22,17	21,64	27,05	22,18	21,43	29,13	21,68	22,49	25,93	22,15	20,57	26,07	282,49	283,67	-0,42%
16	Llinars del Vallès	0,17	0,12	0,11	0,12	0,17	0,13	0,13	0,17	0,12	0,14	0,11	0,10	1,60	1,48	8,34%
17	Martorelles	19,37	19,35	21,29	18,49	21,09	21,83	22,24	19,02	21,05	20,69	20,18	19,23	243,84	233,75	4,32%
18	Mollet del Vallès	67,70	62,70	72,13	60,07	74,36	68,71	67,69	59,13	68,96	68,47	66,96	69,75	806,62	774,32	4,17%
19	Montmeló	10,16	8,96	10,04	8,78	10,18	11,52	10,05	9,26	10,19	10,75	9,37	10,20	119,45	112,97	5,74%
20	Montornès	0,07	0,56	0,20	0,04	0,10	0,13	0,09	0,12	0,08	0,12	0,04	0,09	1,64	1,00	63,86%
21	Montseny	0,86	1,29	1,46	1,06	1,44	1,45	1,49	2,78	1,16	1,09	1,64	1,07	16,79	15,37	9,23%
22	Parets del Vallès	18,92	16,12	19,64	15,99	16,41	19,76	19,07	15,99	17,19	19,77	18,33	17,10	214,28	198,25	8,09%
23	Roca del Vallès, La	8,42	7,39	8,18	7,45	9,76	8,44	10,70	7,38	8,54	8,81	7,69	9,24	101,97	89,46	13,99%
24	Sant Antoni de Vilamajor	0,58	0,40	0,55	0,46	0,53	0,76	0,52	0,74	0,59	0,49	0,40	0,36	6,37	7,33	-13,14%
25	Sant Celoni	19,01	19,23	24,22	18,58	19,34	25,17	21,26	23,77	20,74	21,64	24,31	20,07	257,35	228,27	12,74%
26	Sant Esteve de Palautordera														29,41	
27	Sant Feliu de Codines	0,36	0,40	0,52	0,80	0,57	0,66	0,50	0,60	0,45	0,42	0,50	0,39	6,17	6,66	-7,39%
28	Sant Fost de Campsentelles	7,35	5,64	6,29	5,29	7,70	7,26	7,55	6,33	7,67	7,22	7,28	6,59	82,16	76,45	7,47%
29	Sant Pere de Vilamajor	0,13	0,15	0,16	0,18	0,17	0,14	0,13	1,12	0,13	0,15	0,21	0,14	2,81	1,54	82,17%
30	Santa Eulàlia de Ronçana	3,77	13,47	17,29	15,80	15,56	20,68	17,29	20,86	15,98	15,29	19,25	15,31	190,55	1,49	
31	Santa Maria de Martorelles	2,02	1,57	1,40	1,32	2,20	2,24	1,95	1,43	2,04	1,99	1,78	1,03	20,99	20,33	3,21%
32	Santa Maria de Palautordera	13,33	11,10	12,46	13,28	14,26	15,49	13,94	16,55	14,81	14,54	12,41	14,94	167,12	144,78	15,43%
33	Tagamanent															
34	Vallgorquina	3,89	3,59	3,94	3,99	4,58	4,13	4,15	4,32	3,79	4,03	4,18	4,12	48,71	42,73	13,98%
35	Vallromanes	4,00	4,19	4,69	3,44	4,78	4,33	4,15	4,69	5,25	4,60	4,53	4,83	53,48	50,15	6,64%
36	Vilalba Sasserra	1,02	0,91	0,69	0,99	1,04	1,02	2,54	1,29	1,07	1,05	0,84	0,66	13,12	12,74	2,97%
37	Vilanova del Vallès	7,37	6,40	6,57	6,97	8,16	8,01	8,43	6,26	6,72	7,61	6,42	7,39	86,31	82,08	5,15%
38	Castellcir	1,03	1,21	1,58	1,39	1,61	1,41	1,58	2,33	1,46	1,36	1,54	1,40	17,91	14,65	22,29%
39	Castellterçol	0,48	0,49	0,69	0,58	0,71	0,55	0,73	0,85	0,52	0,49	0,62	0,59	7,30	7,90	-7,58%
40	Granera	0,09	0,08	0,13	0,27	0,20	0,17	0,16	0,29	0,21	0,19	0,22	0,05	2,05	2,98	-31,12%
41	Sant Quirze Safaja	1,46	1,56	2,15	1,90	2,31	1,95	2,10	3,26	1,85	1,80	2,11	1,75	24,20	21,69	11,56%
	Total 2017	409,42	378,48	439,16	390,82	446,66	460,46	447,00	424,70	427,90	442,18	419,76	434,88	5.121,42	4.689,64	9,21%
	Total 2016	371,62	366,84	385,68	379,84	403,32	398,86	411,04	386,40	406,00	393,10	382,18	404,76	4.689,64		

xifres en tones

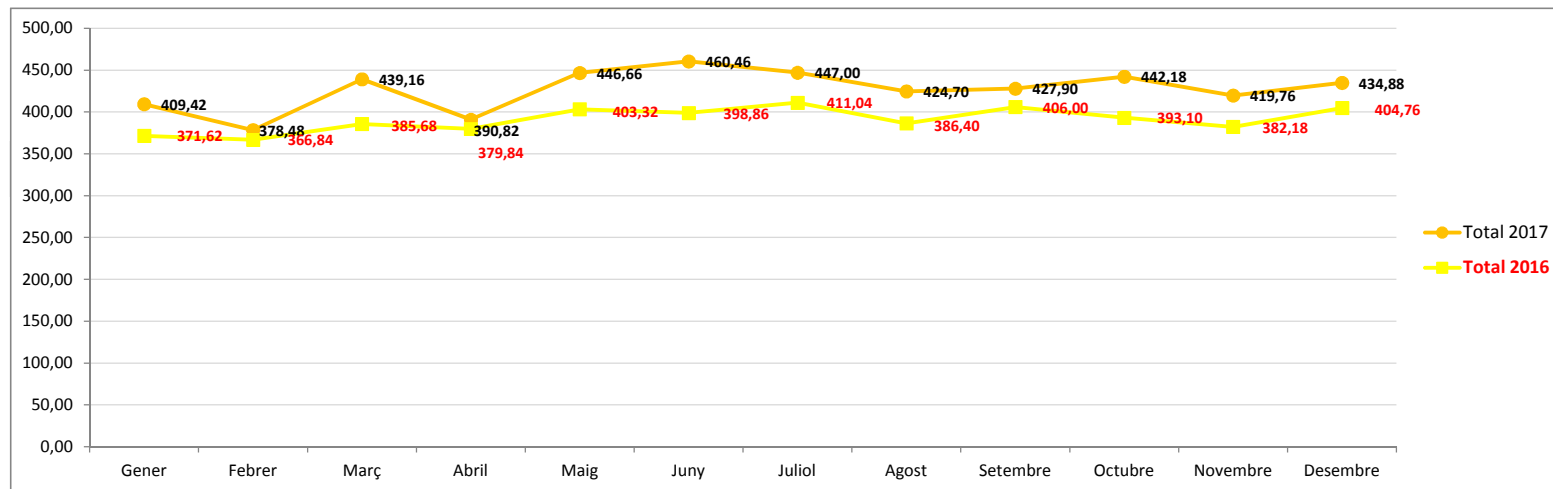
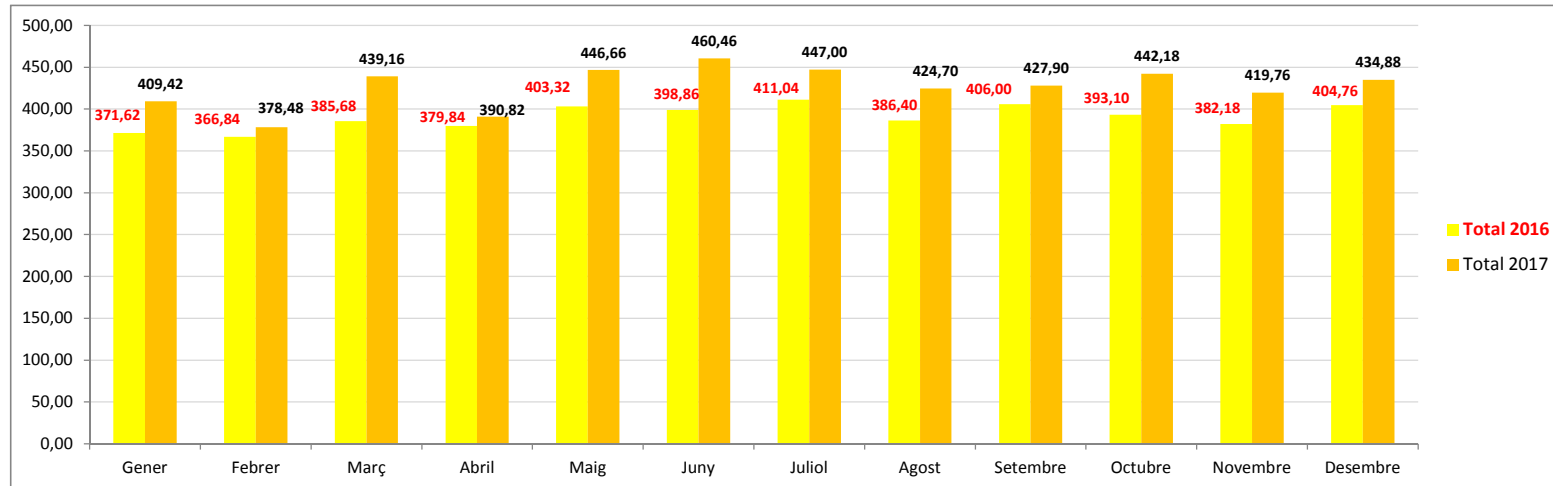

ENVASOS PORTA A PORTA 2017

Codi	Població	Gener	Febrer	Març	Abril	Maig	Juny	Juliol	Agost	Setembre	Octubre	Novembre	Desembre	TOTAL	Total 2016	% Diferència
1	Ametlla del Vallès, L'															
2	Bigues i Riells															
3	Caldes de Montbui															
4	Campins															
5	Canovelles															
6	Cardedeu															
7	Figaró-Montmany															
8	Fogars de Montclús															
9	Franqueses del Vallès, Les															
10	Garriga, La															
11	Granollers															
12	Gualba															
13	Llagosta, La															
14	Llicà d'Amunt															
15	Llicà de Vall															
16	Llinars del Vallès															
17	Martorelles															
18	Mollet del Vallès															
19	Montmeló															
20	Montornès															
21	Montseny															
22	Parets del Vallès															
23	Roca del Vallès, La															
24	Sant Antoni de Vilamajor	12,12	11,72	12,88	14,12	13,90	13,14	15,30	14,14	14,42	13,86	13,28	14,04	162,92	157,38	3,52%
25	Sant Celoni															
26	Sant Esteve de Palautordera	6,84	5,52	6,88	6,46	7,72	7,34	7,86	6,84	7,86	7,42	6,68	6,98	84,40	10,40	711,62%
27	Sant Feliu de Codines	9,40	9,36	9,26	10,56	9,78	10,12	10,50	8,90	10,04	9,78	9,00	9,30	116,00	117,32	-1,13%
28	Sant Fost de Campsentelles															
29	Sant Pere de Vilamajor															
30	Santa Eulàlia de Ronçana															
31	Santa Maria de Martorelles															
32	Santa Maria de Palautordera															
33	Tagamanent														15,52	
34	Vallgorquina															
35	Vallromanes															
36	Vilalba Sasserra															
37	Vilanova del Vallès															
38	Castellcir															
39	Castellterçol	7,20	6,26	7,50	6,62	7,24	7,82	7,76	8,24	8,12	7,66	6,80	7,76	88,98	83,22	6,92%
40	Granera															
41	Sant Quirze Safaja															
Total 2017		35,56	32,86	36,52	37,76	38,64	38,42	41,42	38,12	40,44	38,72	35,76	38,08	452,30	383,84	17,84%
Total 2016		30,72	27,46	29,76	32,18	31,22	29,96	35,72	34,28	31,32	32,52	32,62	36,08	383,84		

xifres en tones

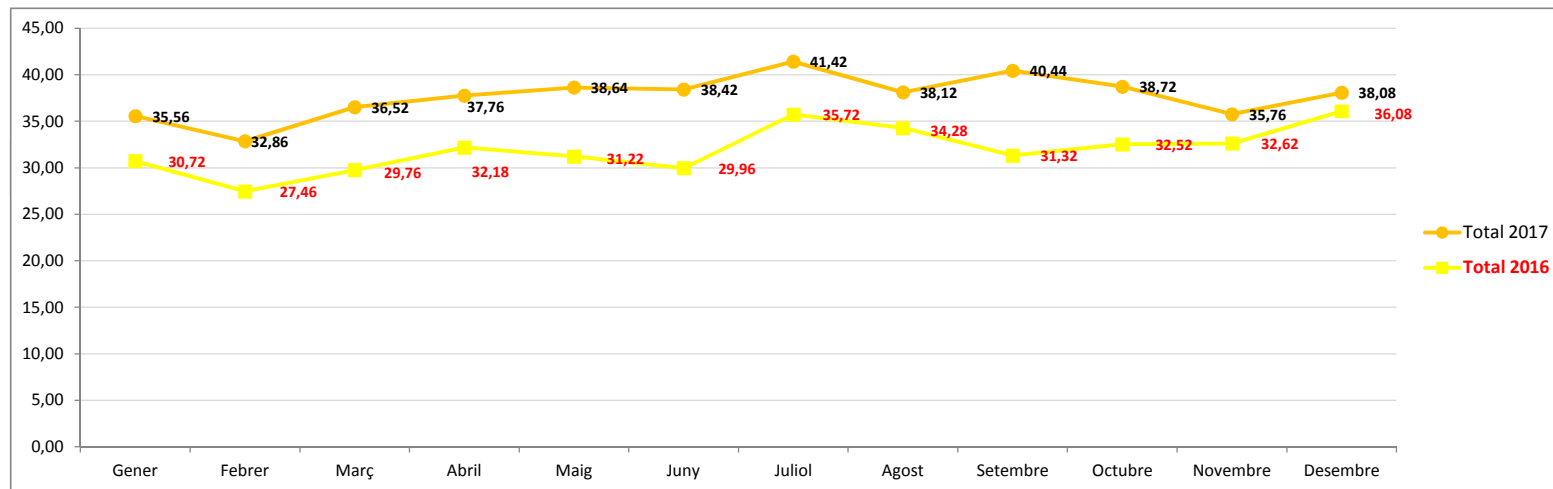
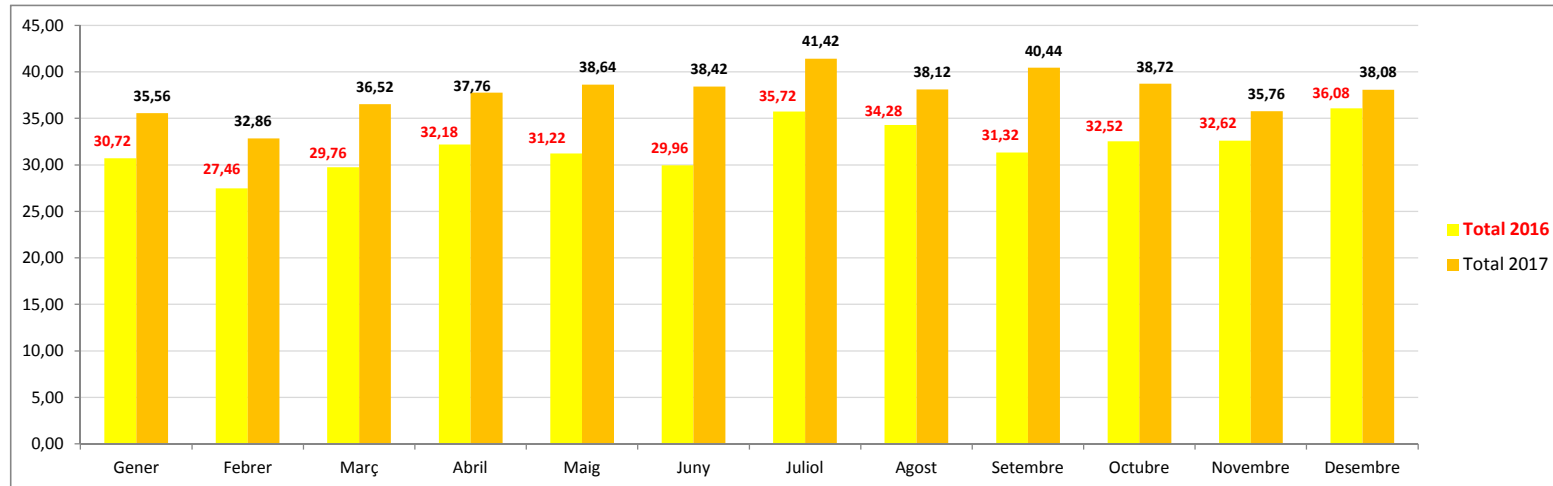

VIDRE ÀREES APORTACIÓ I PORTA A PORTA 2017

Codi	Població	Gener	Febrer	Març	Abril	Maig	Juny	Juliol	Agost	Setembre	Octubre	Novembre	Desembre	TOTAL	TOTAL 2016	% Diferència
1	Ametlla del Vallès, L'	40,82	5,33	15,66	14,24	14,91	19,43	9,01	7,92	16,17	10,35	12,53	6,28	172,64	157,24	9,79%
2	Bigues i Riells	12,05	6,83	8,65	8,49	19,29	15,71	0,25	26,85	13,33	15,56	10,46	10,79	148,25	147,52	0,50%
3	Caldes de Montbui	41,00	25,98	20,91	18,24	36,65	25,53	24,12	35,93	38,37	28,44	22,26	17,42	334,85	332,58	0,68%
4	Campins	2,48	1,49	1,54	1,47	1,64	1,16	1,70	2,81	1,99	1,46	1,79	1,23	20,76	19,21	8,06%
5	Canovelles	19,40	10,04	10,99	12,77	13,14	8,88	12,40	13,00	6,49	9,74	8,26	13,30	138,41	138,80	-0,28%
6	Cardedeu	25,46	21,89	27,09	26,24	17,29	32,46	30,04	17,34	29,58	22,73	29,55	23,77	303,43	320,07	-5,20%
7	Figaró-Montmany															
8	Fogars de Montclús	3,41	3,55	3,53	3,14	3,08	3,10	3,40	3,16	5,92	3,09	3,36	3,07	41,81	36,99	13,03%
9	Franqueses del Vallès, Les	23,56	30,40	15,90	21,48	17,64	19,30	15,90	13,66	21,10	17,44	15,95	18,14	230,47	192,16	19,94%
10	Garriga, La	31,01	22,18	6,24	18,27	27,61	14,07	25,52	22,90	34,30	20,23	15,11	23,66	261,08	255,77	2,08%
11	Granollers	85,03	77,44	79,18	37,86	94,83	70,88	70,98	71,03	70,29	86,45	73,58	45,11	862,66	879,94	-1,96%
12	Gualba	4,38	2,78	2,27	2,95	6,26	3,38	2,16	3,91	4,80	3,67	1,86	3,92	42,34	43,57	-2,82%
13	Llagosta, La	11,41	9,78	9,94	7,28	8,06	10,85	9,06	8,48	11,72	8,00	14,04	8,24	116,86	105,62	10,65%
14	Lliçà d'Amunt	0,35	0,20	0,12	0,16		2,47	0,59	0,35	0,23	0,29	0,49	0,51	5,74	2,55	124,76%
15	Lliçà de Vall	6,21	10,39	8,70	11,00	14,54	10,43	11,31	12,38	7,94	8,42	15,00	6,26	122,58	126,41	-3,04%
16	Llinars del Vallès	0,25	0,20	0,41	0,44	0,23	0,60		0,51	0,59	0,29	0,21		3,71	2,73	36,04%
17	Martorelles	13,60	14,21	5,66	7,51	6,63	8,43	14,01	6,82	12,63	13,90	10,98	3,18	117,56	101,34	16,01%
18	Mollet del Vallès	59,02	65,07	66,05	42,14	53,16	43,14	55,21	43,43	54,94	73,17	55,08	47,78	658,21	622,21	5,79%
19	Montmeló	12,36	10,15	9,38	8,96	10,18	11,22	9,78	12,30	9,21	9,35	12,36	10,26	125,50	126,73	-0,96%
20	Montornès	0,35	0,20	0,12	0,16			0,45	0,35	0,21	0,29			2,12	1,05	101,66%
21	Montseny	2,48	1,49	2,21	1,26	1,85	1,55	2,18	1,41	4,57	1,46	2,01	1,23	23,69	18,87	25,58%
22	Parets del Vallès	8,08	27,41	7,37	15,97	23,28	17,22	17,24	14,41	12,79	20,97	16,51	11,47	192,73	203,87	-5,47%
23	Roca del Vallès, La	13,25	8,05	10,40	10,00	4,62	14,98	9,38	4,50	13,20	6,37	13,55	13,20	121,50	129,46	-6,15%
24	Sant Antoni de Vilamajor	17,05	7,47	11,28	8,97	12,15	15,93	4,74	15,03	11,44	5,64	8,88	11,67	130,25	104,91	24,15%
25	Sant Celoni	33,40	16,98	18,12	20,44	26,16	30,28	17,88	25,87	26,89	23,41	18,65	23,26	281,34	296,26	-5,04%
26	Sant Esteve de Palautordera Porta a porta	6,40	5,60	5,58	8,14	5,52	6,62	6,84	6,12	7,70	5,78	6,02	5,72	76,04	67,39	12,84%
27	Sant Feliu de Codines	8,64	7,00	4,84	8,12	14,51	7,09	6,46	11,61	10,33	8,08	7,81	6,41	100,88	108,70	-7,19%
28	Sant Fost de Campsentelles	10,60	8,11	8,54	9,48	3,82	13,78	7,04	8,90	7,30	9,95	7,38	6,68	101,59	110,48	-8,04%
29	Sant Pere de Vilamajor	0,28					0,63	0,20		0,22	0,20	0,22		1,76	2,14	-17,76%
30	Santa Eulàlia de Ronçana	15,62	14,48	10,23	18,23	13,65	16,23	12,43	11,04	18,84	11,98	12,80	15,38	170,91	157,56	8,47%
31	Santa Maria de Martorelles	2,13	0,84	2,35	3,36	0,61	2,34	4,52	1,12	3,66	3,93	1,83	1,54	28,22	24,08	17,20%
32	Santa Maria de Palautordera	18,16	13,44	16,79	19,06	11,66	15,45	19,61	19,02	16,75	16,06	12,88	25,81	204,68	170,55	20,01%
33	Tagamanent	1,30		1,20		3,22		1,94		2,99		1,66		12,31	10,27	19,80%
34	Vallgorguina	4,91	2,35	3,78	3,85	6,18	6,00	5,27	4,46	4,84	5,27	3,79	5,43	56,13	60,60	-7,39%
35	Vallromanes	8,17	6,70	8,47	6,80	8,71	4,34	7,05	9,53	3,93	8,41	6,39	5,76	84,27	93,82	-10,18%
36	Vilalba Sasserra	1,62	0,67	1,69	0,41	2,28	1,52	2,14	1,67	1,32	1,18	1,15	2,20	17,86	17,37	2,85%
37	Vilanova del Vallès	10,96	6,89	8,43	7,20	14,06	9,09	9,68	8,24	9,90	7,75	10,41	3,52	106,14	94,63	12,17%
38	Castellcir	2,26	2,52	0,70	1,76	2,59	2,59	1,71	3,55	3,97	1,16	1,29	3,15	27,27	21,34	27,81%
39	Castellterçol	4,09	4,10	2,06	5,36	5,76	4,76	4,73	5,05	6,87	4,09	3,00	5,64	55,52	52,96	4,84%
40	Granera	0,25	0,76	0,49	0,18	0,52	1,41		0,87	0,66	0,25	0,18	0,29	5,85	4,50	30,06%
41	Sant Quirze Safaja	3,24	2,36	0,97	1,94	4,30	2,94	2,60	4,06	3,74	1,72	3,05	3,06	33,97	32,76	3,72%
	Total 2017	565,06	455,34	417,82	393,32	510,60	475,78	439,54	459,58	511,72	476,50	442,32	394,32	5.541,90	5.394,98	2,72%
	Total 2016	531,90	441,30	360,20	475,66	413,92	436,06	512,62	434,80	450,16	473,40	389,52	475,44	5.394,98		

xifres en tones

